

ขั้นตอนการขอเข้าใช้บริการห้องปฏิบัติการของสถาบันวิจัยแสงซินโครตรอน (องค์การมหาชน)

ส่วนงานระบบลำเลียงแสง BL6a : DXL (Deep X-ray Lithography)

ห้องปฏิบัติการแสงสยาม (Siam Photon Laboratory) เป็นห้องปฏิบัติการแห่งชาติเปิดให้บริการแสงซินโครตรอน และเครื่องมือที่ติดตั้ง ณ ห้องปฏิบัติการแสงสยาม แก่นักวิจัยจากหน่วยงานภาครัฐ/สถาบันการศึกษา และหน่วยงานภาคเอกชน โดยงานวิจัยที่เข้าใช้บริการแบ่งเป็น 3 ประเภท คือ

1. งานวิจัยทั่วไป (General research) ซึ่งผู้ทำการวิจัยเปิดเผยงานวิจัย และมุ่งเปิดเผยผลงานสู่สาธารณะ เช่น โดยการตีพิมพ์ผลงานวิจัยในวารสารวิจัยต่างๆ
2. งานวิจัยเพื่อการค้า (Proprietary research) ซึ่งผู้ทำการวิจัยปิดงานวิจัยเป็นความลับ และมุ่งหวังผลทางธุรกิจ
3. งานวิจัยลับ (Classified research) ซึ่งเป็นงานวิจัยที่เกี่ยวข้องกับความลับทางราชการหรือความมั่นคง

ขั้นตอนการขอเข้าใช้บริการห้องปฏิบัติการของสถาบันวิจัยแสงซินโครตรอน (องค์การมหาชน) ส่วนงานระบบลำเลียงแสง BL6a : DXL มีขั้นตอนดังต่อไปนี้

1. ส่งข้อมูลผ่านมายังส่วนงานบริการผู้ใช้ (หน่วยงานภาครัฐ)

ส่วนงานบริการผู้ใช้ จะเป็นผู้ดำเนินการประสานงานแจ้งผู้ใช้บริการเรื่องผลการประเมินโครงการและผลการจัดสรรเวลาการเข้าใช้ (กรณีที่มีโครงการของท่านผ่านการประเมิน) โดยนักวิจัย และผู้สนใจขอใช้บริการ จะต้องส่งข้อมูลเสนอโครงการทางเว็บไซต์ www.slri.or.th เพื่อให้คณะกรรมการผู้ทรงคุณวุฒิของทางสถาบันฯ ประเมินโครงการก่อนการเข้าใช้บริการทุกครั้ง

สำหรับผู้ใช้บริการทั่วไป กรุณาเข้าไปที่ **ขอใช้แสง** และกรณีเป็นผู้ใช้บริการใหม่ กรุณาลงทะเบียนก่อนขอใช้แสง / หรือเป็นสมาชิกอยู่แล้วกรุณากรอก log in และ password เพื่อยืนยันข้อเสนอโครงการผ่านทางเว็บไซต์สถาบันฯ ได้ตลอดทั้งปี

ผู้สนใจใช้บริการควรศึกษาเทคนิคที่ให้บริการที่ห้องปฏิบัติการแสงสยาม เพื่อให้มั่นใจว่าสามารถประยุกต์ใช้เทคนิคนั้นๆ ในงานวิจัยที่เสนอได้ โดยท่านสามารถศึกษารายละเอียดข้อมูลทางเทคนิคของระบบลำเลียงแสงได้ในหน้าเว็บของแต่ละระบบลำเลียงแสง

ข้อเสนอโครงการจะถูกพิจารณาคุณค่า (merit) ของงานวิจัย โดยคณะกรรมการผู้ทรงคุณวุฒิของทางสถาบันฯ เมื่อโครงการของท่านผ่านการพิจารณาแล้ว ท่านสามารถเข้าใช้บริการแสงซินโครตรอนโดยไม่เสียค่าใช้จ่ายใดๆ หากมีข้อซักถามหรือต้องการรายละเอียดเพิ่มเติม กรุณาติดต่อ

ส่วนบริการผู้ใช้ ฝ่ายกลยุทธ์และพัฒนาธุรกิจองค์กร

โทรศัพท์: 0 4421 7040 ต่อ 1602-1605

โทรสาร: 0 4421 7047

อีเมล: userserviec@slri.or.th

ส่วนบริการผู้ใช้ มีภารกิจหลักในการประสานงานระหว่างผู้ใช้แสงซินโครตรอนและนักวิทยาศาสตร์ภายในสถาบันฯ เพื่ออำนวยความสะดวกในการขอใช้ระบบลำแสงซินโครตรอน และเทคนิคที่ติดตั้ง ณ ห้องปฏิบัติการแสงสยาม โดยมีกระบวนการหลัก 3 ประการในการให้บริการแสงซินโครตรอน โดยสังเขป ดังนี้

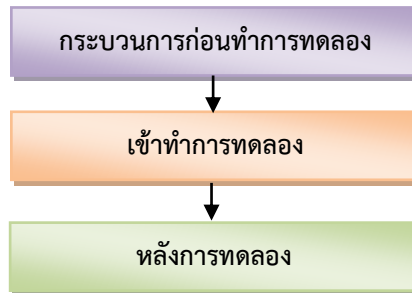

- กระบวนการก่อนการทดลอง

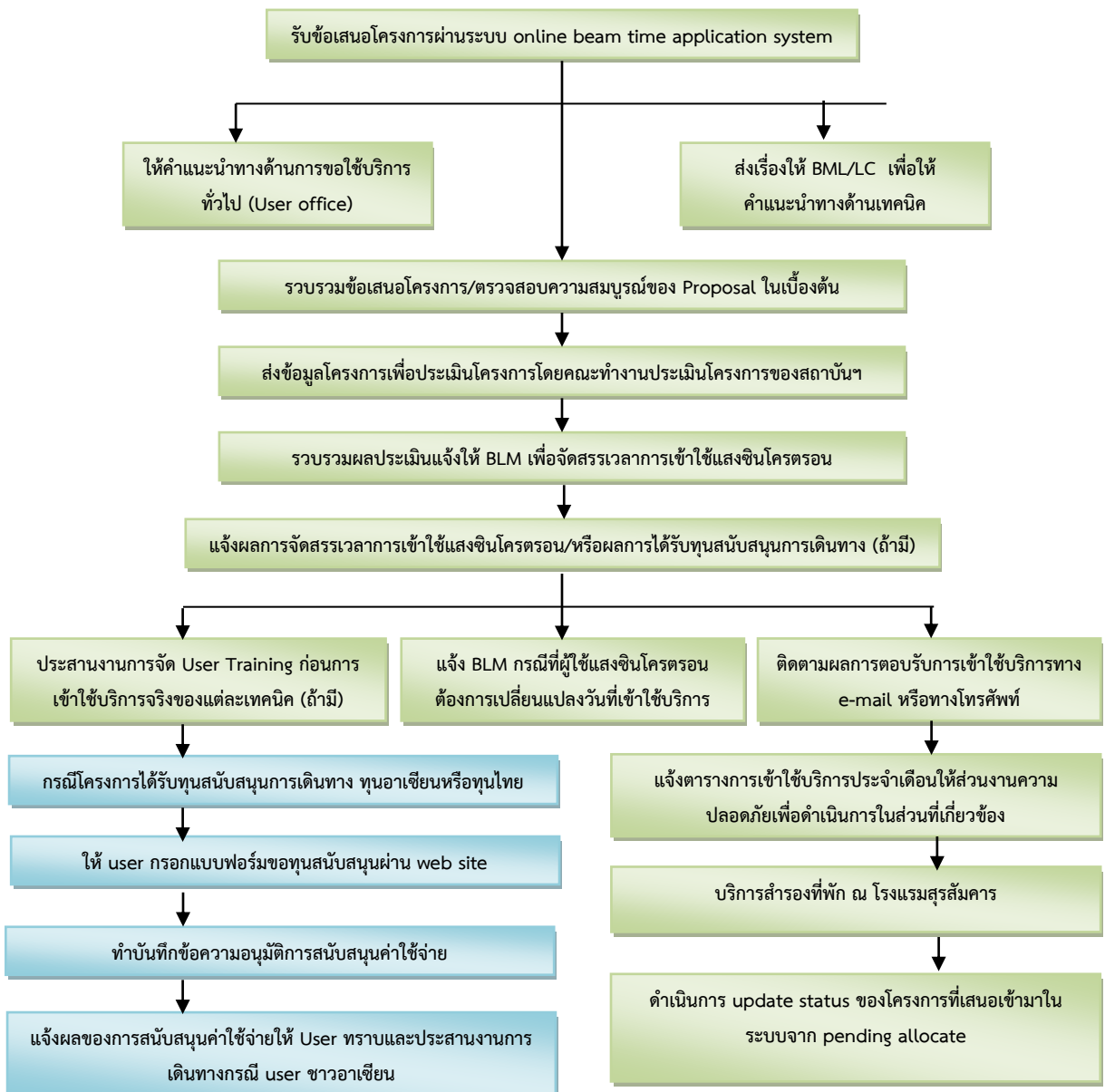

- เข้าทำการทดลอง ณ สถาบันฯ

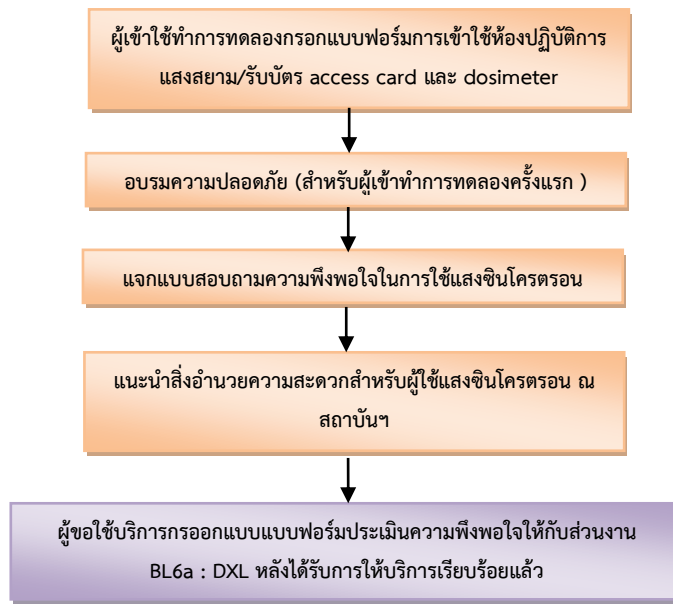

- หลังการทดลอง

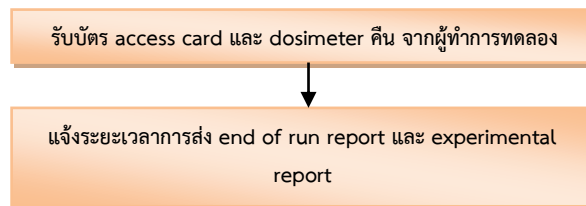

2.ส่งข้อมูลผ่านมาทางส่วนงานพัฒนาธุรกิจ ฝ่ายกลยุทธ์และพัฒนาธุรกิจองค์กร (ภาคเอกชน)

สถาบันวิจัยแสงซินโครตรอน (องค์การมหาชน) หน่วยงานในกำกับกระทรวงวิทยาศาสตร์และเทคโนโลยี มีการให้บริการวิเคราะห์ วิจัย ด้วยแสงซินโครตรอน และเทคโนโลยีที่เกี่ยวข้องแก่ผู้ประกอบการภาคอุตสาหกรรม เพื่อแก้ปัญหากระบวนการผลิต การคิดค้น และพัฒนาผลิตภัณฑ์อุตสาหกรรม ส่งเสริมให้เกิดนวัตกรรมรูปแบบต่างๆ พร้อมทั้งให้บริการถ่ายทอดเทคโนโลยีแก่ภาคอุตสาหกรรมเพื่อเพิ่มขีดความสามารถในการพึ่งพาตนเองได้อย่างยั่งยืน สถาบันฯ ได้เปิดให้บริการแสงซินโครตรอนครอบคลุมทั้งทางด้านการวิเคราะห์ วิจัย และการให้บริการทางเทคนิค และวิศวกรรม ดังนี้

- (1) การให้บริการแสงซินโครตรอน
- (2) การให้บริการทางวิชาการ
 - (ก) การรับดำเนินการวิจัย การศึกษา การทดลอง การวิเคราะห์ผลโดยใช้ประโยชน์จากแสงซินโครตรอนและ/หรือเทคโนโลยีที่เกี่ยวข้อง
 - (ข) รับผิดชอบการจัดสัมมนา รวมถึงการใช้สถานที่หรืออุปกรณ์ในการจัดฝึกอบรมทางวิชาการแก่ผู้ขอรับบริการ
 - (ค) ให้คำปรึกษา แนะนำด้านวิชาการ เผยแพร่ และถ่ายทอดเทคโนโลยีแก่ผู้รับบริการในเรื่องต่าง ๆ อันเกี่ยวข้องกับเทคโนโลยีแสงซินโครตรอน
- (3) ให้บริการด้านเทคนิคและวิศวกรรม รวมถึงการผลิตชิ้นงาน
- (4) การให้บริการอื่นใดที่สอดคล้องกับวัตถุประสงค์ของสถาบันฯ

ขั้นตอนการเข้ารับบริการ

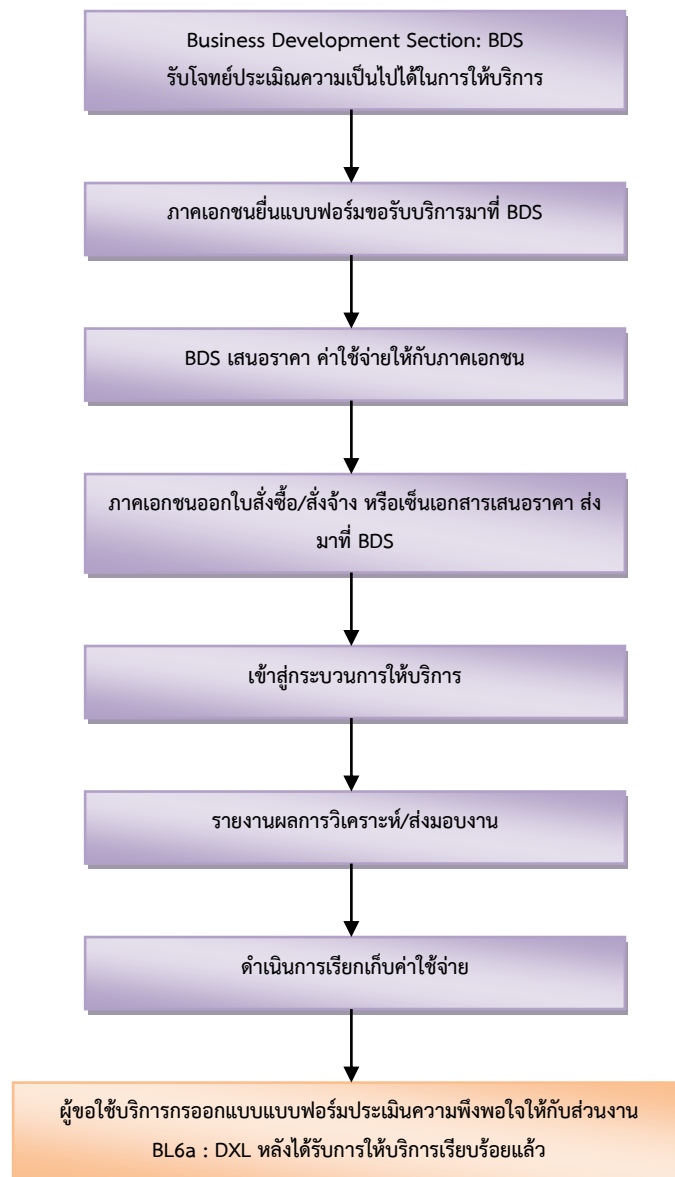

หมายเหตุ : ทั้งนี้ในการขอรับบริการงานวิเคราะห์ทดสอบทางสถาบันฯ จะดำเนินการให้แล้วเสร็จภายใน 2 - 3 สัปดาห์ หลังจากที่ได้รับบริการยืนยันในเอกสารใบเสนอราคา

แบบฟอร์มการให้บริการสามารถดาวน์โหลดได้ที่ <http://www.slri.or.th/bds> ไปที่แบบฟอร์มการให้บริการ

ช่องทางการส่งแบบฟอร์มขอเข้ารับบริการ

- 1) ส่งด้วยตนเอง ส่วนพัฒนาธุรกิจ (ชั้น 4) สถาบันวิจัยแสงซินโครตรอน (องค์การมหาชน) อาคารสิรินธรวิโชทัย 111 ถ. มหาวิทยาลัย ต.สุรนารี อ.เมือง จ.นครราชสีมา 30000
- 2) ส่งทางอีเมลล์ bds@slri.or.th
- 3) ส่งทางไปรษณีย์ ส่วนพัฒนาธุรกิจ สถาบันวิจัยแสงซินโครตรอน (องค์การมหาชน) อาคารสิรินธรวิโชทัย 111 ถ. มหาวิทยาลัย ต.สุรนารี อ.เมือง จ.นครราชสีมา 30000
- 4) ส่งทางโทรสาร 0 4421 7047

การชำระเงิน ค่าสินค้า และบริการ

สามารถเลือกเงื่อนไขการชำระเงินได้

1. ชำระหมด ณ วันที่ขอใช้บริการ
2. ชำระหมด ณ วันที่ได้รับผลงาน ตามใบแจ้งหนี้ โดยสถาบันฯ จะส่งมอบใบรายงานผลภายหลังได้รับเงินค่าบริการครบจำนวนแล้ว
3. ชำระตามเงื่อนไขใบเสนอราคา หรือตามสัญญา

สามารถเลือกชำระค่าบริการจากวิธีการดังนี้

1. เงินสด
2. เช็คธนาคารสั่งจ่ายในนาม "สถาบันวิจัยแสงซินโครตรอน (องค์การมหาชน)"
3. การโอนเงินเข้าบัญชี

ชื่อ "สถาบันวิจัยแสงซินโครตรอน (องค์การมหาชน)" ธนาคารกรุงไทย สาขา มทส.

บัญชีเงินฝากออมทรัพย์ เลขที่บัญชี 980-549144-7 และแฟ้มรหัสหลักฐานการโอนเงินเข้า (pay in slip) ที่ระบุชื่อ และหน่วยงานของท่านมาที่ ส่วนงานการเงินและบัญชี

โทรสาร 044-217047 หรือ E-mail: kanitta@slri.or.th, tipvaree@slri.or.th, kannika@slri.or.th

โทรศัพท์ 044-217040 ต่อ 1210, 1217 โดยหักค่าธรรมเนียมการโอนจากบัญชีของท่าน

การขอเอกสารทางการเงิน ใบเสร็จรับเงินและใบกำกับภาษี!!!

ผู้ขอใช้บริการต้องกรอกข้อมูลให้ครบถ้วน และถูกต้อง ลงใน ข้อ 2 ในใบขอใช้บริการ หากเกิดข้อผิดพลาดอันเนื่องมาจากการให้ข้อมูลที่ผิดพลาดของผู้ขอใช้บริการ อาจไม่สามารถแก้ไขเอกสารได้

2. ข้อมูลสำหรับออกใบเสนอราคา, ใบแจ้งหนี้/ใบกำกับภาษี และใบเสร็จรับเงิน	
ออกในนาม (<input type="checkbox"/> ชื่อบุคคล / <input type="checkbox"/> ชื่อหน่วยงาน / <input type="checkbox"/> ชื่อบริษัท).....	
เลขประจำตัวผู้เสียภาษี <input type="checkbox"/> - <input type="checkbox"/> <input type="checkbox"/> <input type="checkbox"/> <input type="checkbox"/> - <input type="checkbox"/> <input type="checkbox"/> <input type="checkbox"/> <input type="checkbox"/> <input type="checkbox"/> - <input type="checkbox"/> <input type="checkbox"/> - <input type="checkbox"/>	<input type="checkbox"/> สำนักงานใหญ่ <input type="checkbox"/> สาขาที่(ระบุ).....
ที่อยู่.....	
.....	
โทรศัพท์สำนักงาน.....	โทรสาร.....

หมายเหตุ

- 1) โปรดชำระเงินเต็มจำนวน กรุณาอย่าหักภาษี ณ ที่จ่าย เนื่องจากสถาบันฯ ไม่อยู่ในบังคับต้องเสียภาษีเงินได้นิติบุคคล
- 2) กรณีลูกค้าได้รับ "ใบแจ้งหนี้ / ใบกำกับภาษีแล้ว" เรียบร้อยแล้ว แจ้งยกเลิกการใช้บริการ ลูกค้าจะต้องเป็นผู้รับภาระภาษีมูลค่าเพิ่ม

3.ส่งข้อมูลผ่านมาทางส่วนงานระบบลำเลียงแสง BL6a: DXL (สำหรับบุคคลภายใน)

สำหรับบุคคลภายในของสถาบันวิจัยแสงซินโครตรอน (องค์การมหาชน) สามารถขอใช้บริการส่วนงานระบบลำเลียงแสงได้ด้วยวิธีดังต่อไปนี้

